

| 第1回U15兵庫県クラブバスケットボール選手権大会 | | | |
|---------------------------|---|-----------|------------|
| 日程 | 2026年6月27日(土) | | |
| 会場名称 | 葺合高校 | | |
| 会場住所 | 〒651-0054 兵庫県神戸市中央区野崎通1丁目1-1 | | |
| コート設営担当 | 会場設営無し | 第1試合開始 | 9:30 |
| コート設営開始時間 | | コート撤収作業担当 | 最終ゲームの4チーム |
| 開場時間 | 8:30 | 完全撤収時間 | 16:30 |
| アップ開始時間 | 8:30 | 会場主任 | GOAT |
| 駐車場情報 | <p>乗入れ台数制限：各チーム1台 体育館施設内駐車場：有 試合会場内外での事故やトラブルについて、主催者側は一切の責任を負わない。 駐車場のスペースに限りがあります。送迎と観戦で来場される方は、可能な限り乗合せて来場して下さい。 送迎の乗り降りと荷物の積み下ろしは、駐車場内とする事。体育館前は一般道につき厳禁とする。 駐車場が満車の場合、路上での待機は交通を妨げて事故の原因となり厳禁とする。 王子体育館駐車場は使用不可です。 近隣のコンビニ、スーパー等への無断駐車及び路上駐車等の迷惑行為は厳禁とする。</p> | | |
| 会場注意事項 | <p>兵庫県の条例により、受動喫煙防止の為、公共の施設では禁煙となっています。 体育館施設内及び周辺での路上喫煙は厳禁とする。 施設内のゴミ箱は使用禁止です。ゴミはチームでまとめて必ず持ち帰ること。 バッシュと下履きの区別を付け、土足厳禁場所やトイレでは必ず履き替えること。 禁止場所への立入や器具の無断使用は厳禁とする。 アップは体育館周辺スペースを使用してください。ボールを使用してのアップは禁止とする 飲食は2Fのみとする。(ゴミは持ち帰ること) 更衣は女子(更衣室1)男子(更衣室2)で行ってください。 観戦スペースが少ないです。観戦席は譲り合って使用して下さい。 フラッシュを使用した撮影は、プレイと試合進行の妨げになり厳禁とする。 貴重品は、チームで管理して下さい。紛失や盗難等が発生した場合、主催者で一切の責任を負わない。 試合会場では、運営スタッフの指示に従い、スムーズな運営にご理解とご協力をお願い致します。 運営スタッフの指示に従わない場合は、試合会場への入場をお断りする場合があります。 迷惑行為の事案が確認されたチームは、チーム責任者から事情を聞き取りのうえ、以降は当該チームの 試合会場出入り禁止、観戦不可等の措置をとる場合があります。 その他、会場の公共体育館や近隣に迷惑がかかる行為は厳禁とする。</p> | | |
| | <p style="text-align: center;">会場主任仕事内容</p> <p>①会場設営、撤収の責任者 ②駐車場整備 ③スコアシート、メンバー表のチェック 全てのゲーム終了後スコアシートを競技、広報に写真にて報告及びスコアシート、MCシートの保管 ④不都合なことがあれば会場部門長松崎に連絡 ※会場設営等は会場主任(GOAT)に全チーム協力しながら大会運営出来るようよろしくお願いします。</p> | | |

第1回U15兵庫県クラブバスケットボール選手権大会

| | | | |
|-----------|--|-----------|----------|
| 日程 | 2026年6月27日(土) | | |
| 会場名称 | 六甲アイランド高校 | | |
| 会場住所 | 〒658-0032 兵庫県神戸市東灘区向洋町中4丁目4-4 | | |
| コート設営担当 | 1試合目のチーム | 第1試合開始 | 9:30 |
| コート設営開始時間 | 8:00 | コート撤収作業担当 | 無 |
| 開場時間 | 8:00 | 完全撤収時間 | 16:30 |
| アップ開始時間 | 設営完了後 | 会場主任 | All BLUE |
| 駐車場情報 | <p>乗入れ台数制限：各チーム1台 学校施設内駐車場：有 試合会場内外での事故やトラブルについて、主催者側は一切の責任を負わない。 送迎の乗り降りや荷物の積み下ろしは、駐車場内とする事。体育館前は一般道につき厳禁とする。 路上での待機は交通を妨げて事故の原因となり厳禁とする。 保護者は近隣コインパーキングもしくは公共交通機関をご利用ください。 近隣のコンビニ、スーパー等への無断駐車及び路上駐車等の迷惑行為は厳禁とする。</p> | | |
| 会場注意事項 | <p>兵庫県の条例により、受動喫煙防止の為、公共の施設では禁煙となっています。 施設内のゴミ箱は使用禁止です。ゴミはチームでまとめて必ず持ち帰ること。 バッシュと下履きの区別を付け、土足厳禁場所やトイレでは必ず履き替えること。 禁止場所への立入や器具の無断使用は厳禁とする。 観戦スペースが少ないです。観戦席は譲り合って使用して下さい。 フラッシュを使用した撮影は、プレイと試合進行の妨げになり厳禁とする。 貴重品は、チームで管理して下さい。紛失や盗難等が発生した場合、主催者で一切の責任を負わない。 試合会場では、運営スタッフの指示に従い、スムーズな運営にご理解とご協力をお願い致します。 駐車場の混雑が予想されるため他チームの試合の観戦を禁止します。 着替え等は更衣室を利用ください。 飲食は外でお願いします。ごみは必ずお持ち帰りください。 迷惑行為の事案が確認されたチームは、チーム責任者から事情を聞き取りのうえ、以降は当該チームの試合会場出入り禁止、観戦不可等の措置をとる場合があります。 その他、会場の学校や近隣に迷惑がかかる行為は厳禁とする。</p> | | |
| | 会場主任仕事内容 | | |
| | <p>①会場設営、撤収の責任者 ②駐車場整備 ③スコアシート、メンバー表のチェック 全てのゲーム終了後スコアシートを競技、広報に写真にて報告及びスコアシート、MCシートの保管 ④不都合なことがあれば会場部門長松崎に連絡 ※会場設営等は会場主任（All BLUE）に全チーム協力しながら大会運営出来るようよろしくお願いします。</p> | | |

| 第1回U15兵庫県クラブバスケットボール選手権大会 | | | |
|---------------------------|---|-----------|------------|
| 日程 | 2026年6月27日(土) | | |
| 会場名称 | 神港橋高校 | | |
| 会場住所 | 〒652-0043 兵庫県神戸市兵庫区会下山町3丁目16-1 | | |
| コート設営担当 | 1試合目の4チーム | 第1試合開始 | 9:30 |
| コート設営開始時間 | 8:30 | コート撤収作業担当 | 最終ゲームの4チーム |
| 開場時間 | 8:30 | 完全撤収時間 | 16:30 |
| アップ開始時間 | 設営完了後 | 会場主任 | North Wave |
| 駐車場情報 | <p>乗入れ台数制限：学校内駐車不可 体育館施設内駐車場：無 学校内駐車不可です。近隣のコインパーキングに駐車ください。 送迎の乗り降りや荷物の積み下ろしは、駐車場内とする事。体育館前は一般道につき厳禁とする。 路上での待機は交通を妨げて事故の原因となり厳禁とする。 チーム関係者、保護者は近隣コインパーキングもしくは公共交通機関をご利用ください。 近隣のコンビニ、スーパー等への無断駐車及び路上駐車等の迷惑行為は厳禁とする。</p> | | |
| 会場注意事項 | <p>兵庫県の条例により、受動喫煙防止の為、公共の施設では禁煙となっています。 選手控室、大会議室（2F）となっています。飲食可。 施設内のゴミ箱は使用禁止です。ゴミはチームでまとめて必ず持ち帰ること。 バッシュと下履きの区別を付け、土足厳禁場所やトイレでは必ず履き替えること。 禁止場所への立入や器具の無断使用は厳禁とする。 観戦スペースが少ないです。観戦席は譲り合って使用して下さい。 フラッシュを使用した撮影は、プレイと試合進行の妨げになり厳禁とする。 貴重品は、チームで管理して下さい。紛失や盗難等が発生した場合、主催者で一切の責任を負わない。 試合会場では、運営スタッフの指示に従い、スムーズな運営にご理解とご協力をお願い致します。 迷惑行為の事案が確認されたチームは、チーム責任者から事情を聞き取りのうえ、以降は当該チームの 試合会場出入り禁止、観戦不可等の措置をとる場合があります。 他チームの試合観戦を禁止します。 その他、会場の公共体育館や近隣に迷惑がかかる行為は厳禁とする。</p> <p style="text-align: center;">会場主任仕事内容</p> <p>①会場設営、撤収の責任者 ②駐車場整備 ③スコアシート、メンバー表のチェック 全てのゲーム終了後スコアシートを競技、広報に写真にて報告及びスコアシート、MCシートの保管 ④不都合なことがあれば会場部門長松崎に連絡 ※会場設営等は会場主任（North Wave）に全チーム協力しながら大会運営出来るようよろしくお願いします。</p> | | |

| 第1回U15兵庫県クラブバスケットボール選手権大会 | | | |
|---------------------------|--|-----------|-------------------|
| 日程 | 2026年6月27日(土) | | |
| 会場名称 | 上郡町スポーツセンター | | |
| 会場住所 | 〒678-1232 兵庫県赤穂郡上郡町竹万29 | | |
| コート設営担当 | 1試合目の4チーム | 第1試合開始 | 9:30 |
| コート設営開始時間 | 8:30 | コート撤収作業担当 | 無 |
| 開場時間 | 8:30 | 完全撤収時間 | 16:30 |
| アップ開始時間 | 会場設営後 | 会場主任 | DRAGON basketball |
| 駐車場情報 | <p>乗入れ台数制限：無し 体育館施設内駐車場：有 試合会場内外での事故やトラブルについて、主催者側は一切の責任を負わない。 送迎の乗り降りや荷物の積み下ろしは、駐車場内とする事。体育館前は一般道につき厳禁とする。 駐車場が満車の場合、路上での待機は交通を妨げて事故の原因となり厳禁とする。 駐車場の場所に関しては添付してます他資料を確認してください。 近隣のコンビニ、スーパー等への無断駐車及び路上駐車等の迷惑行為は厳禁とする。</p> | | |
| 会場注意事項 | <p>兵庫県の条例により、受動喫煙防止の為、公共の施設では禁煙となっています。 選手控室 2Fギャラリーとなっています。 着替え等は1階の会議室（女子）卓球室（男子）を利用ください。 施設内のゴミ箱は使用禁止です。ゴミはチームでまとめて必ず持ち帰ること。 1試合前のチームのみサブアリーナでアップ可能です。ボールの使用不可 バッシュと下履きの区別を付け、土足厳禁場所やトイレでは必ず履き替えること。 1階、2階は飲食可です。ごみは必ずお持ち帰りください。 他の施設を利用される一般利用の方がおられますので、ご迷惑がかからないようにすること。 観戦スペースが少ないです。観戦席は譲り合って使用して下さい。 フラッシュを使用した撮影は、プレイと試合進行の妨げになり厳禁とする。 貴重品は、チームで管理して下さい。紛失や盗難等が発生した場合、主催者で一切の責任を負わない。 試合会場では、運営スタッフの指示に従い、スムーズな運営にご理解とご協力をお願い致します。 迷惑行為の事案が確認されたチームは、チーム責任者から事情を聞き取りのうえ、以降は当該チームの 試合会場出入り禁止、観戦不可等の措置をとる場合があります。 駐車場の混雑が予想されるため他チームの試合の観戦を禁止します。 その他、会場の公共体育館や近隣に迷惑がかかる行為は厳禁とする。</p> <p style="text-align: center;">会場主任仕事内容</p> <p>①会場設営、撤収の責任者 ②駐車場整備 ③スコアシート、メンバー表のチェック 全てのゲーム終了後スコアシートを競技、広報に写真にて報告及びスコアシート、MCシートの保管 ④不都合なことがあれば会場部門長松崎に連絡 ※会場設営等は会場主任（DRAGON）に全チーム協力しながら大会運営出来るようよろしくお願いします。</p> | | |

上郡町スポーツセンター駐車場案内

駐車場 1 黒丸部分

チーム代表者（各チーム 1 台）、大会運営役員のみ駐車可能
保護者は赤丸もしくは青丸部分へ

駐車場 2 赤丸部分

野球場 1 塁駐車場（アスファルト部分）も駐車可能ですが野球開催時、ファウルボール等の接触事故が多発しております。

赤丸部分満車の場合は青丸部分へ

駐車場 3 青丸部分

大型バス、マイクロバス等は安全な場所で選手・チーム関係者の乗降後青丸部分へ駐車お願いいたします。

路上駐車・駐車区域外への駐車は厳禁

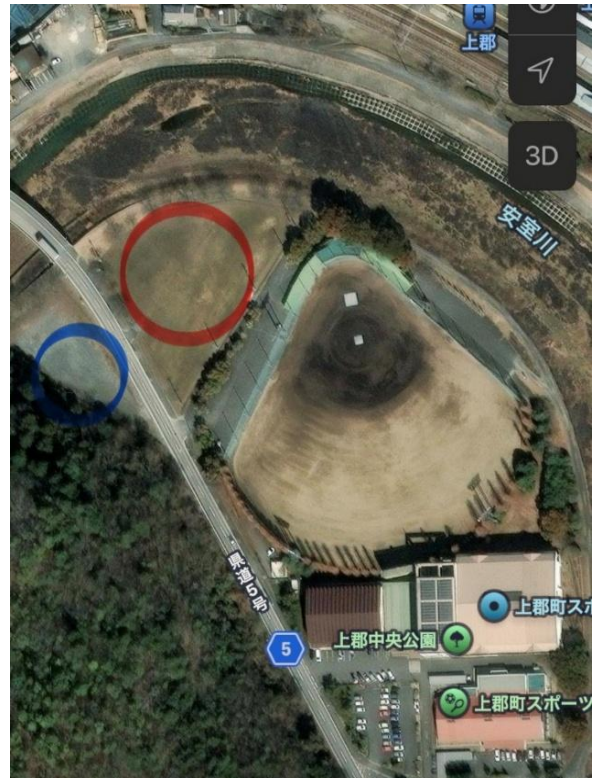

| 第1回U15兵庫県クラブバスケットボール選手権大会 | | | |
|---------------------------|--|-----------|------------|
| 日程 | 2026年6月28日(日) | | |
| 会場名称 | 上郡町スポーツセンター | | |
| 会場住所 | 〒678-1232 兵庫県赤穂郡上郡町竹万29 | | |
| コート設営担当 | 会場設営無し | 第1試合開始 | 9:30 |
| コート設営開始時間 | | コート撤収作業担当 | 最終ゲームの4チーム |
| 開場時間 | 8:30 | 完全撤収時間 | 17:00 |
| アップ開始時間 | 8:30 | 会場主任 | VEARTH |
| 駐車場情報 | <p>乗入れ台数制限：無し 体育館施設内駐車場：有 試合会場内外での事故やトラブルについて、主催者側は一切の責任を負わない。 送迎の乗り降りと荷物の積み下ろしは、駐車場内とする事。体育館前は一般道につき厳禁とする。 駐車場が満車の場合、路上での待機は交通を妨げて事故の原因となり厳禁とする。 駐車場の場所に関しては添付してます他資料を確認してください。 近隣のコンビニ、スーパー等への無断駐車及び路上駐車等の迷惑行為は厳禁とする。</p> | | |
| 会場注意事項 | <p>兵庫県の条例により、受動喫煙防止の為、公共の施設では禁煙となっています。 選手控室 2Fギャラリーとなっています。 着替え等は1階の会議室（女子）卓球室（男子）を利用ください。 施設内のゴミ箱は使用禁止です。ゴミはチームでまとめて必ず持ち帰ること。 1試合前のチームのみサブアリーナでアップ可能です。ボールの使用不可 バッシュと下履きの区別を付け、土足厳禁場所やトイレでは必ず履き替えること。 1階、2階は飲食可です。ごみは必ずお持ち帰りください。 他の施設を利用される一般利用の方がおられますので、ご迷惑がかからないようにすること。 観戦スペースが少ないです。観戦席は譲り合って使用して下さい。 フラッシュを使用した撮影は、プレイと試合進行の妨げになり厳禁とする。 貴重品は、チームで管理して下さい。紛失や盗難等が発生した場合、主催者で一切の責任を負わない。 試合会場では、運営スタッフの指示に従い、スムーズな運営にご理解とご協力をお願い致します。 迷惑行為の事案が確認されたチームは、チーム責任者から事情を聞き取りのうえ、以降は当該チームの 試合会場出入り禁止、観戦不可等の措置をとる場合があります。 駐車場の混雑が予想されるため他チームの試合の観戦を禁止します。 その他、会場の公共体育館や近隣に迷惑がかかる行為は厳禁とする。</p> <p style="text-align: center;">会場主任仕事内容</p> <p>①会場設営、撤収の責任者 ②駐車場整備 ③スコアシート、メンバー表のチェック 全てのゲーム終了後スコアシートを競技、広報に写真にて報告及びスコアシート、MCシートの保管 ④不都合なことがあれば会場部門長松崎に連絡 ※会場設営等は会場主任（VEARTH）に全チーム協力しながら大会運営出来るようよろしくお願いします。</p> | | |

上郡町スポーツセンター駐車場案内

駐車場1 黒丸部分

チーム代表者（各チーム1台）、大会運営役員のみ駐車可能

保護者は赤丸もしくは青丸部分へ

駐車場2 赤丸部分

野球場1塁駐車場（アスファルト部分）も駐車可能ですが野球開催時、ファウルボール等の接触事故が多発しております。

赤丸部分満車の場合は青丸部分へ

駐車場3 青丸部分

大型バス、マイクロバス等は安全な場所で選手・チーム関係者の乗降後青丸部分へ駐車お願いいたします。

路上駐車・駐車区域外への駐車は厳禁

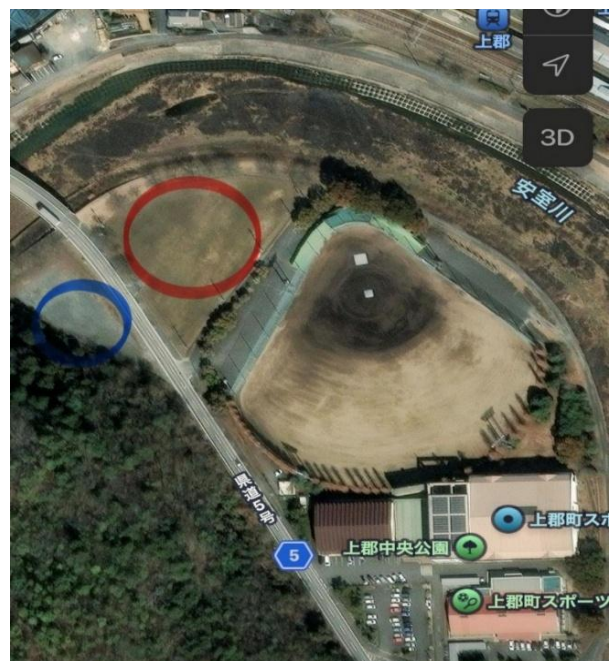

| 第1回U15兵庫県クラブバスケットボール選手権大会 | | | |
|---------------------------|--|-----------|-----------|
| 日程 | 2026年6月28日(日) | | |
| 会場名称 | 神港橋高校 | | |
| 会場住所 | 〒652-0043 兵庫県神戸市兵庫区会下山町3丁目16-1 | | |
| コート設営担当 | 会場設営無し | 第1試合開始 | 9:30 |
| コート設営開始時間 | | コート撤収作業担当 | 最終ゲームのチーム |
| 開場時間 | 8:30 | 完全撤収時間 | 17:00 |
| アップ開始時間 | 8:30 | 会場主任 | team DENY |
| 駐車場情報 | <p>乗入れ台数制限：学校内駐車不可 体育館施設内駐車場：無 学校内駐車不可です。近隣のコインパーキングに駐車ください。 送迎の乗り降りや荷物の積み下ろしは、駐車場内とする事。体育館前は一般道につき厳禁とする。 路上での待機は交通を妨げて事故の原因となり厳禁とする。 チーム関係者、保護者は近隣コインパーキングもしくは公共交通機関をご利用ください。 近隣のコンビニ、スーパー等への無断駐車及び路上駐車等の迷惑行為は厳禁とする。</p> | | |
| 会場注意事項 | <p>兵庫県の条例により、受動喫煙防止の為、公共の施設では禁煙となっています。 選手控室、大会議室（2F）となっています。飲食可。 施設内のゴミ箱は使用禁止です。ゴミはチームでまとめて必ず持ち帰ること。 バッシュと下履きの区別を付け、土足厳禁場所やトイレでは必ず履き替えること。 禁止場所への立入や器具の無断使用は厳禁とする。 観戦スペースが少ないです。観戦席は譲り合って使用して下さい。 フラッシュを使用した撮影は、プレイと試合進行の妨げになり厳禁とする。 貴重品は、チームで管理して下さい。紛失や盗難等が発生した場合、主催者で一切の責任を負わない。 試合会場では、運営スタッフの指示に従い、スムーズな運営にご理解とご協力をお願い致します。 迷惑行為の事案が確認されたチームは、チーム責任者から事情を聞き取りのうえ、以降は当該チームの 試合会場出入り禁止、観戦不可等の措置をとる場合があります。 他チームの試合観戦を禁止します。 その他、会場の公共体育館や近隣に迷惑がかかる行為は厳禁とする。</p> <p style="text-align: center;">会場主任仕事内容</p> <p>①会場設営、撤収の責任者 ②駐車場整備 ③スコアシート、メンバー表のチェック 全てのゲーム終了後スコアシートを競技、広報に写真にて報告及びスコアシート、MCシートの保管 ④不都合なことがあれば会場部門長松崎に連絡 ※会場設営等は会場主任（team DENY）に全チーム協力しながら大会運営出来るようよろしくお願いします。</p> | | |

第1回U15兵庫県クラブバスケットボール選手権大会

| | | | |
|-----------|--|-----------|-----------|
| 日程 | 2026年6月28日(日) | | |
| 会場名称 | 六甲アイランド高校 | | |
| 会場住所 | 〒658-0032 兵庫県神戸市東灘区向洋町中4丁目4-4 | | |
| コート設営担当 | 会場設営無し | 第1試合開始 | 9:30 |
| コート設営開始時間 | | コート撤収作業担当 | 最終ゲームのチーム |
| 開場時間 | 8:30 | 完全撤収時間 | 16:30 |
| アップ開始時間 | 8:30 | 会場主任 | 西神戸ユニバース |
| 駐車場情報 | <p>乗入れ台数制限：各チーム1台 学校施設内駐車場：有 試合会場内外での事故やトラブルについて、主催者側は一切の責任を負わない。 送迎の乗り降りや荷物の積み下ろしは、駐車場内とする事。体育館前は一般道につき厳禁とする。 路上での待機は交通を妨げて事故の原因となり厳禁とする。 保護者は近隣コインパーキングもしくは公共交通機関をご利用ください。 近隣のコンビニ、スーパー等への無断駐車及び路上駐車等の迷惑行為は厳禁とする。</p> | | |
| 会場注意事項 | <p>兵庫県の条例により、受動喫煙防止の為、公共の施設では禁煙となっています。 施設内のゴミ箱は使用禁止です。ゴミはチームでまとめて必ず持ち帰ること。 バッシュと下履きの区別を付け、土足厳禁場所やトイレでは必ず履き替えること。 禁止場所への立入や器具の無断使用は厳禁とする。 観戦スペースが少ないです。観戦席は譲り合って使用して下さい。 フラッシュを使用した撮影は、プレイと試合進行の妨げになり厳禁とする。 貴重品は、チームで管理して下さい。紛失や盗難等が発生した場合、主催者で一切の責任を負わない。 試合会場では、運営スタッフの指示に従い、スムーズな運営にご理解とご協力をお願い致します。 駐車場の混雑が予想されるため他チームの試合の観戦を禁止します。 着替え等は更衣室を利用ください。 飲食は外でお願いします。ごみは必ずお持ち帰りください。 迷惑行為の事案が確認されたチームは、チーム責任者から事情を聞き取りのうえ、以降は当該チームの 試合会場出入り禁止、観戦不可等の措置をとる場合があります。 その他、会場の学校や近隣に迷惑がかかる行為は厳禁とする。</p> | | |
| | 会場主任仕事内容 | | |
| | <p>①会場設営、撤収の責任者 ②駐車場整備 ③スコアシート、メンバー表のチェック 全てのゲーム終了後スコアシートを競技、広報に写真にて報告及びスコアシート、MCシートの保管 ④不都合なことがあれば会場部門長松崎に連絡 ※会場設営等は会場主任（西神戸ユニバース）に全チーム協力しながら大会運営出来るようよろしくお願いします。</p> | | |